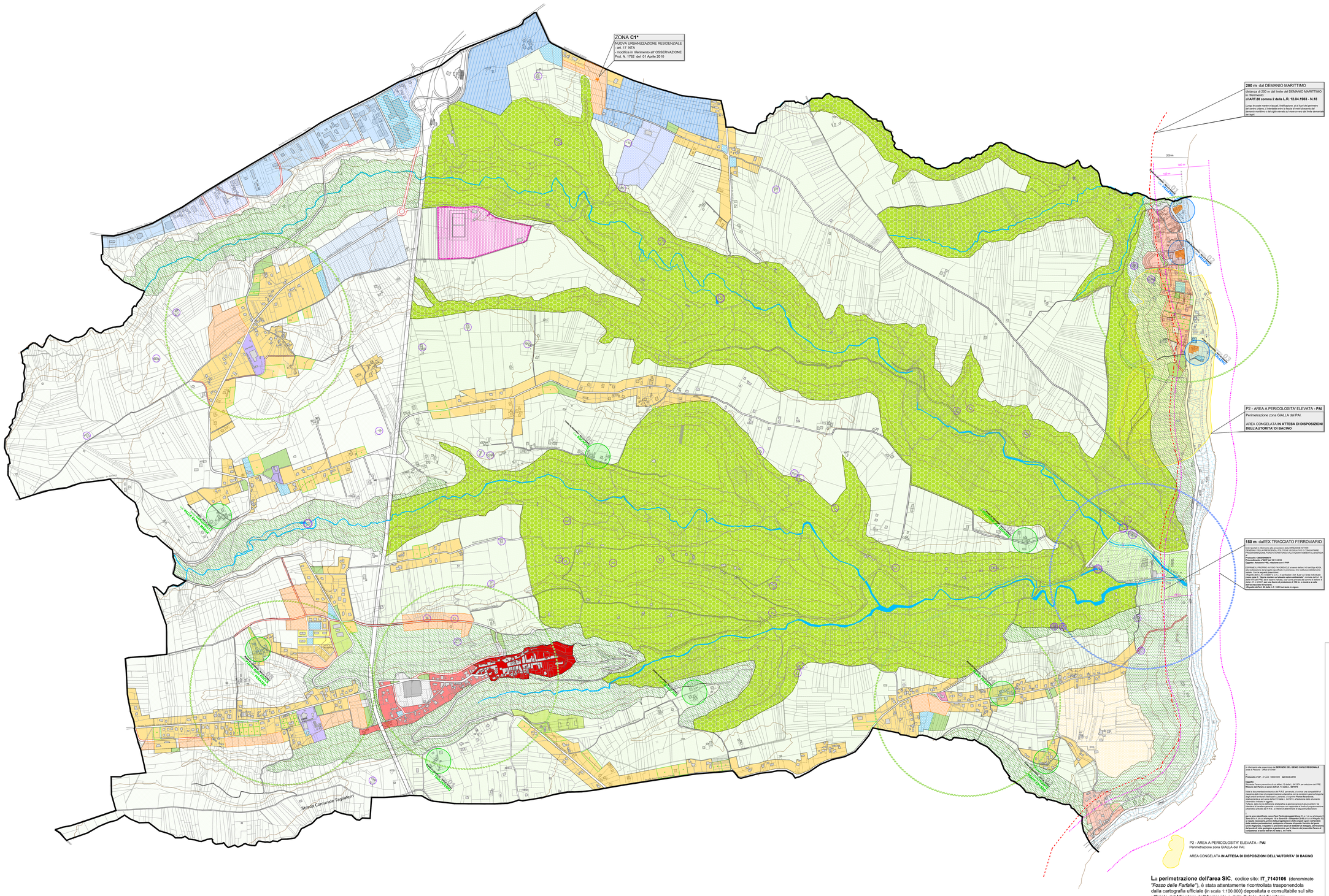
ZONA C1*
NUOVA URBANIZZAZIONE RESIDENZIALE - art. 17 NTA
- modifica in riferimento all' OSSERVAZIONE Prot. N. 1762 del 01 Aprile 2010
200 m dal DEMANIO MARITTIMO
distanza di 200 m dal limite del DEMANIO MARITTIMO in riferimento:
all'ART.80 comma 2 della L.R. 12.04.1983 - N.18
Lungo le coste marine e lacuali, l'edificazione, al di fuori del perimetro del centro urbano, è inibita entro la fascia di metri duecento dal demanio marittimo e dal ciglio elevato sul mare ovvero dal limite demaniale dei laghi.
P2 - AREA A PERICOLOSITA' ELEVATA - PAI
Perimetrazione zona GIALLA del PAI
AREA CONGELATA IN ATTESA DI DISPOSIZIONI DELL'AUTORITA' DI BACINO
150 m dall'EX TRACCIATO FERROVIARIO
Vedi istanze in riferimento alla prevenzione della DIREZIONE AFFARI GENERALI DELLA PRESIDENZA, POLITICHE LEGISLATIVE E COMUNITARIE, PROGRAMMAZIONE, FINICA TERRITORIO, VALUTAZIONI AMBIENTALI ENERGIA
Protocollo: 1266/09/DN/A
Data: Ortona, lì 23 Novembre 2009 ALLA 2010
Oggetto: Adozione PRE, relazione con il PRP
COPPIANO IL PROPRIO AVVISO PUCIPERCIPUO al senso dell'art 145 del Dlgs 42/04, alla realizzazione del progetto specificato in premessa, che riordinerà definitivamente il quadro delle aree vincolate.
Allegato alla L.R. n. 6/2007 e s.m.i., si precisano: tali 8 per cui l'area individuata ricadono in parte in aree vincolate ai sensi del D.Lgs. 42/04 e ricadono in parte in aree di cui alla L.R. n. 6/2007 e s.m.i., si precisa: tali aree, pur non vincolate, sia' come previsto dal comma 8 dell'art. 8 della L.R. n. 6/2007 e s.m.i. **ai fini della tutela di protezione di 150 m. a monte e a valle dell'ex tracciato ferroviario.**
Rispetto dell'art. 80 della L.R. 18/83 nel testo in vigore.
In riferimento alla prescrizione del **SERVIZIO DEL GENIO CIVILE REGIONALE** di Chieti Pescara - ufficio di Chieti
Prot. n.
Protocollo 2147 - nf prot. 1566/2010 **del 03.08.2010**
Oggetto:
Richiesta Parere prescrittivo ai sui articoli 13 della L. 64/1974 per adozione del PRE, ai sensi dell'art. 80 comma 2 della L.R. 18/83 e s.m.i.
Lista di documentazione tecnica del P.R.E. pervenuta, a norma una consegnatari al nesorse delle linee di programmazione urbanistica con le condizioni geomorfologiche e sismiche del territorio comunale, ai sensi del D.M. 14/01/2008 e relativa normativa nazionale e sul caso ai sensi dell'art. 13 della L. 64/1974, all'istanza dello strumento urbanistico indicato in oggetto
Si rende noto che la relazione geologica e geotecnica e di cui ai sensi 2 e da 1 ciascuno di codesta generale e conclusa non rapporta le scelte di programmazione e pianificazione del PRE, ai sensi del D.M. 14/01/2008
per le aree identificate come Pieri Pericolosoggetti Zone D1 e E (di cui all'elaborato "Zona E0 e D1 (di cui all'elaborato 10) e Zona E0 - comparto C3-E0 (di cui all'elaborato 3), **